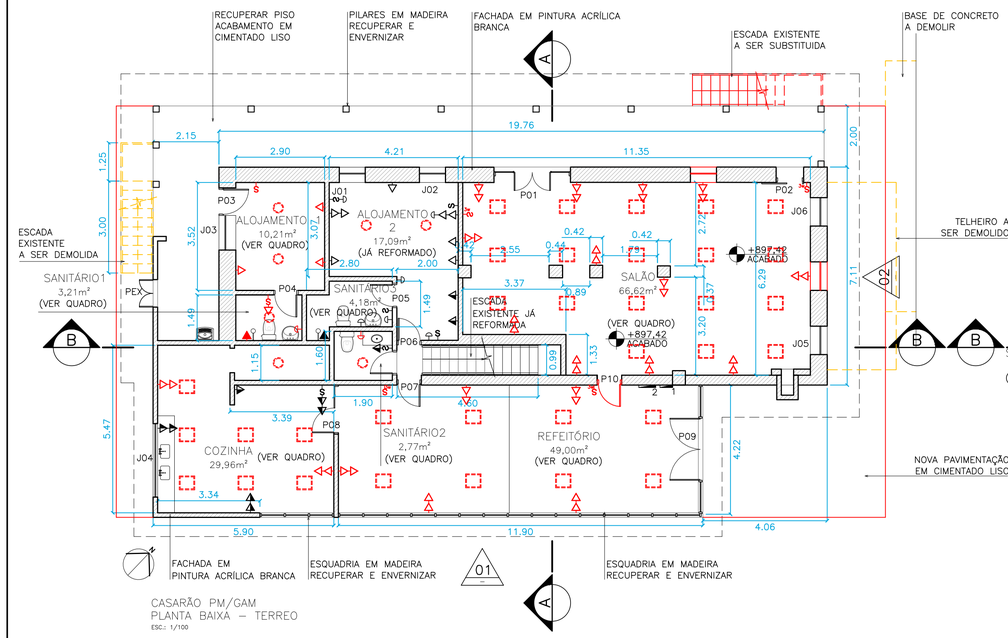

CASARÃO PM/GAM
PLANTA BAIXA – TERREO
ESC.: 1/100

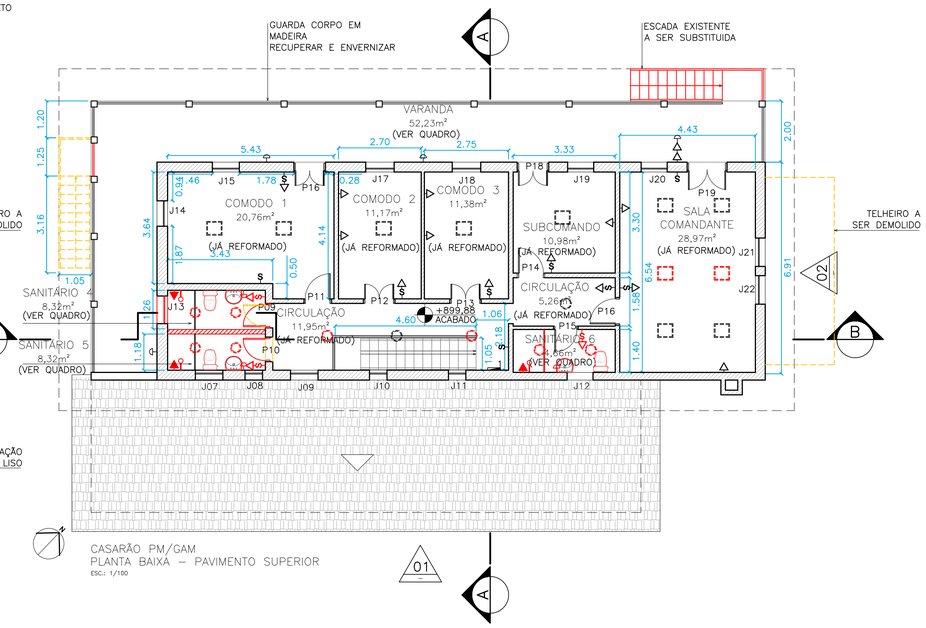

CASARÃO PM/GAM
PLANTA BAIXA – PAVIMENTO SUPERIOR
ESC.: 1/100

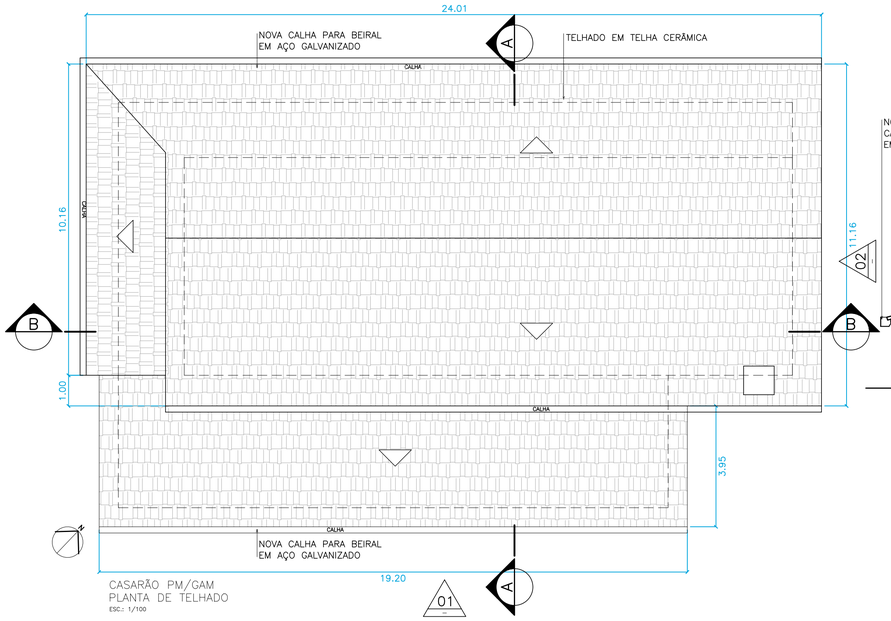

CASARÃO PM/GAM
PLANTA DE TELHADO
ESC.: 1/100

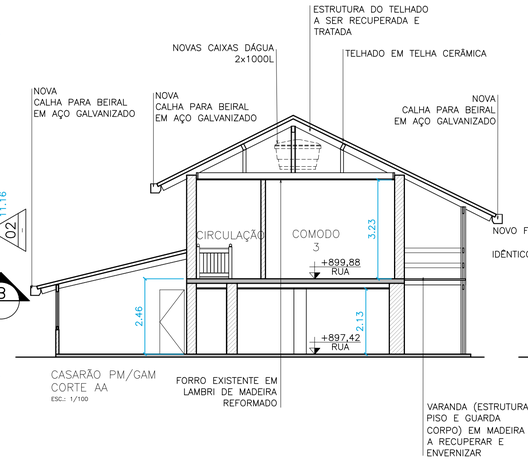

CASARÃO PM/GAM
CORTE AA
ESC.: 1/100

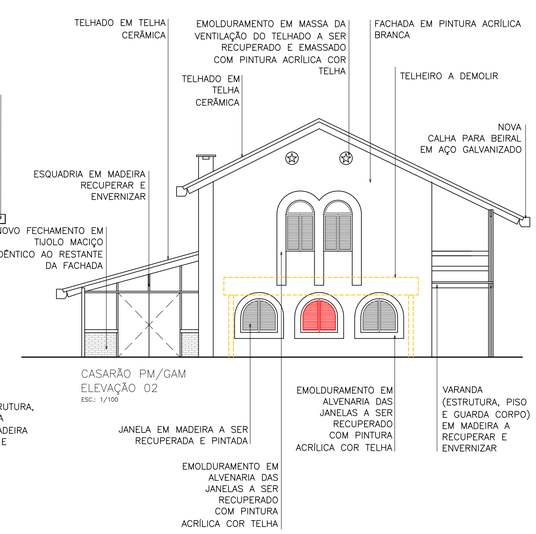

CASARÃO PM/GAM
ELEVAÇÃO 02
ESC.: 1/100

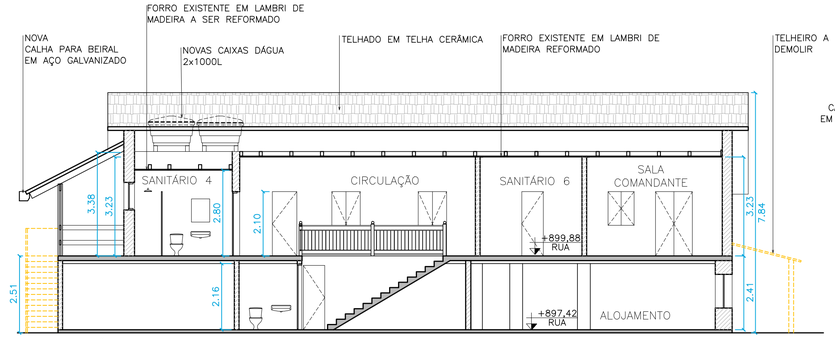

CASARÃO PM/GAM
CORTE BB
ESC.: 1/100

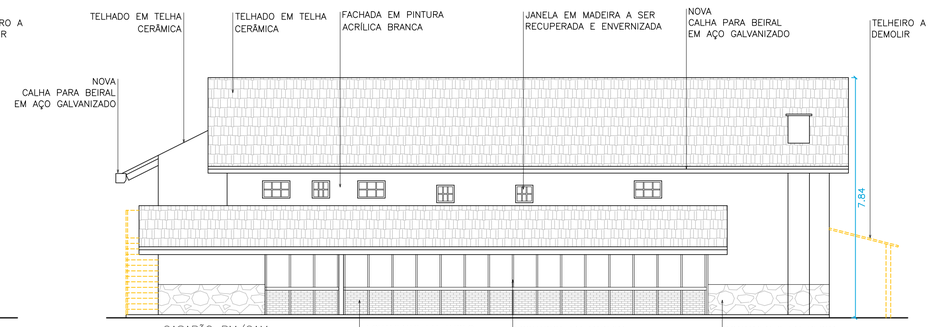

CASARÃO PM/GAM
ELEVAÇÃO 01
ESC.: 1/100

NOTAS:
1 - CONFERIR MEDIDAS E NÍVEIS NO LOCAL
2 - COTAS EM METRO

TABELA DE ACABAMENTOS	
TÉRREO	
- ALOJAMENTO 1	PISO: PISO EM TÁBUA CORRIDA E RODAPÉ EM MADEIRA A SER RECUPERADO COM ACABAMENTO EM SINTECO
	PAREDE: LIXADA, REGULARIZADA COM MASSA E PINTADA COM TINTA ACRÍLICA BRANCO FOSCO
	TETO: RECUPERAÇÃO DA MADEIRA ORIGINAL E INSTALAÇÃO DE LAMBRI EM MADEIRA PINTADA;
- ALOJAMENTO 2	PISO: JÁ REFORMADO
	PAREDE: JÁ REFORMADO
	TETO: RECUPERAÇÃO DA MADEIRA ORIGINAL E INSTALAÇÃO DE LAMBRI EM MADEIRA PINTADA;
- SALÃO	PISO: TROCA DO PISO EM TÁBUA CORRIDA POR CERÂMICA 40X40 ANTIDERRAPANTE
	PAREDE: LIXADA, REGULARIZADA COM MASSA, E PINTADA COM TINTA ACRÍLICA BRANCO FOSCO
	TETO: RECUPERAÇÃO DA MADEIRA ORIGINAL E INSTALAÇÃO DE LAMBRI EM MADEIRA PINTADA;
- SANITÁRIO 1, 2, 3	PISO: A SER REVESTIDO COM CERAMICA 40X40 ANTIDERRAPANTE
	PAREDE: A SER REVESTIDO COM CERÂMICA 25x40
	TETO: RECUPERAÇÃO DA MADEIRA ORIGINAL E INSTALAÇÃO DE LAMBRI EM MADEIRA PINTADA;
- REFEITÓRIO	PISO: PISO EM TÁBUA CORRIDA E RODAPÉ EM MADEIRA A SER RECUPERADO COM ACABAMENTO EM SINTECO
	PAREDE: LIXADA, REGULARIZADA COM MASSA E PINTADA COM PINTURA ACRÍLICA BRANCO FOSCO COM TRECHOS EM TIJOLO MACIÇO APARENTE A SER PRESERVADO.
	TETO: RECUPERAÇÃO DO LAMBRI DE MADEIRA ORIGINAL A SER ENVERNIZADO
- COZINHA	PISO: PISO A SER REVESTIDO COM CERAMICA 40X40 ANTIDERRAPANTE
	PAREDE: A SER REVESTIDA COM CERAMICA 25x40 E TRECHOS EM TIJOLO MACIÇO APARENTE A SER PRESERVADO.
	TETO: RECUPERAÇÃO DO LAMBRI DE MADEIRA ORIGINAL A SER ENVERNIZADO
PAVIMENTO SUPERIOR	
- SANITÁRIO 4 - SANITÁRIO 5 - SANITÁRIO 6	PISO: A SER REVESTIDO COM CERAMICA 40X40 ANTIDERRAPANTE
	PAREDE: A SER REVESTIDA COM CERÂMICA 25x40
	TETO: RECUPERAÇÃO DO REBAIXO EM LAMBRI DE MADEIRA ORIGINAL COM ACABAMENTO EM TINTA ESMALTE SINTÉTICO NA COR BRANCO
- CÔMODO 1 - CÔMODO 2 - CÔMODO 3 - SUBCOMANDO - CIRCULAÇÃO - SL. COMANDANTE	PISO: JÁ REFORMADO
	PAREDE: JÁ REFORMADO
	TETO: JÁ REFORMADO
TELHADO	TROCA DE APROXIMADAMENTE 20% DE TELHAS E 20% DO MADEIRAMENTO DO TELHADO. IMUNIZAÇÃO DE 100% DO MADEIRAMENTO ATRAVÉS DE INSETICIDAS E FUNGICIDAS QUIMICOS A SER APLICADO COM PINCELAMENTO PEÇA A PEÇA.

QUADRO DE ÁREAS

	TÉRREO	SUPERIOR	TOTAL
ÁREA ÚTIL	183,04 m²	174,00 m²	357,04 m²
ÁREA CONSTRUIDA	277,93 m²	200,51 m²	478,44 m²

LEGENDA

- CONSTRUIR/NOVO
- DEMOLIR
- EXISTENTE

LEGENDA PONTOS DE ELÉTRICA EXISTENTES

- tomada universal 2 Polos – baixa h=30cm
- tomada universal 2 Polos – media h=120cm
- tomada universal 2 Polos – alta h=220cm
- interruptor
- interruptor three way
- arandela
- luminárias existentes
- quadro de distribuição existente 1–eletrica 2–telefone

LEGENDA PONTOS DE ELÉTRICA NOVOS

- tomada universal 2 Polos – baixa h=30cm
- tomada universal 2 Polos – media h=120cm
- tomada universal 2 Polos – alta h=220cm
- interruptor
- interruptor three way
- arandela
- nova luminária painel led 25w
- nova luminária para lampada led ou fluorescente compacta

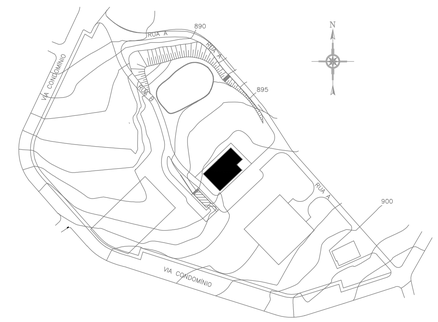

Emissão	Data	Descrição
R-00	23/06/2017	EMISSÃO INICIAL

GOVERNO DO ESTADO DO RIO DE JANEIRO
SECRETARIA DE ESTADO DO AMBIENTE
INSTITUTO ESTADUAL DO AMBIENTE

IMPLANTAÇÃO DA SUBSEDE DO NÚCLEO TERESÓPOLIS DO PARQUE ESTADUAL DOS TRÊS PICOS", TERESÓPOLIS - RJ

CASARÃO PM/GAM
PROJETO BÁSICO

FOLHA 02/06

DATA	AUTOR/IDENT.	NÚMERO DO DESENHO	ESCALA
23/06/2017	MARCIO R T FRANCISCO / CREA-RJ 1981121598	DRM-BPAQ-PTR-ERM-0-IEA-A002-DE	1/100